

# CONSEGNA DELLA POSTA DESCRITTA A SEGUITO DEL DPCM DEL 04/03/2020

---

# OPERATIVITA' DEL PORTALETTERE

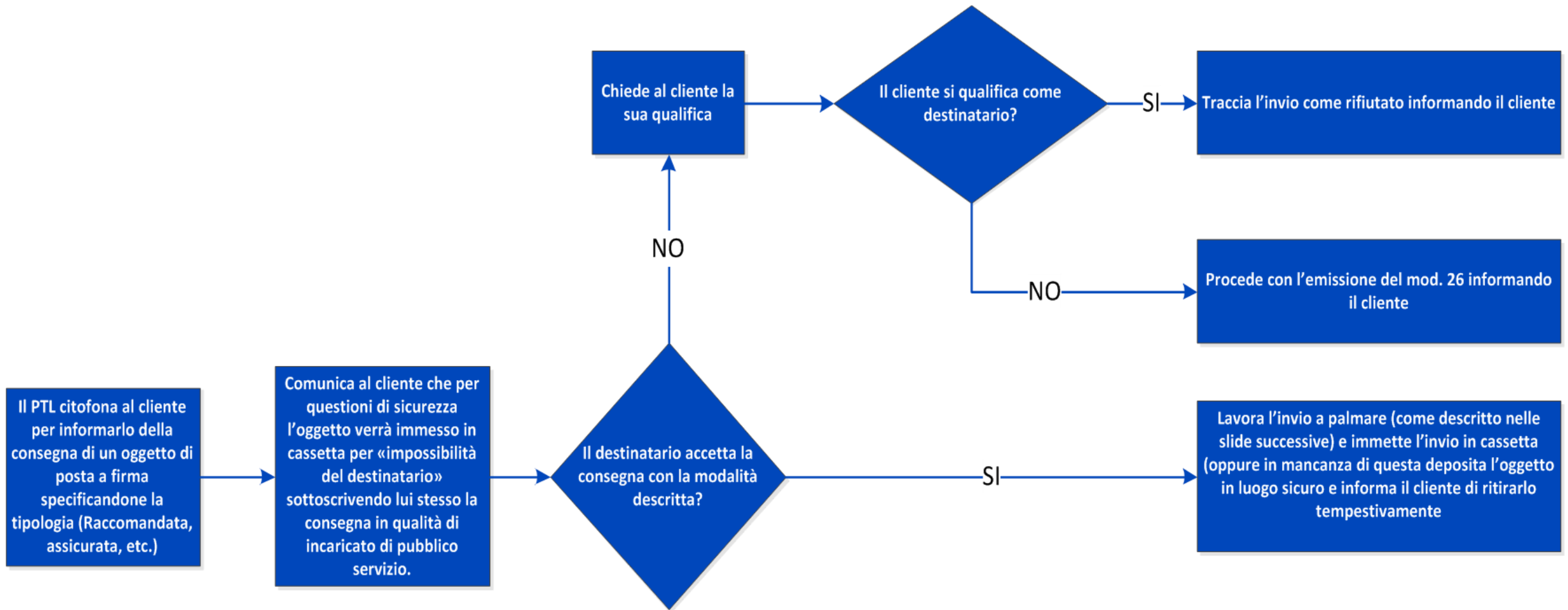

**N.B. Se il cliente non risponde al citofono si procede con la consueta operatività di inesito con emissione del Mod 26.**

# CONSEGNA CON PALMARE PTL (1)

Il PTL scansiona il codice della raccomandata e compare la schermata di consegna

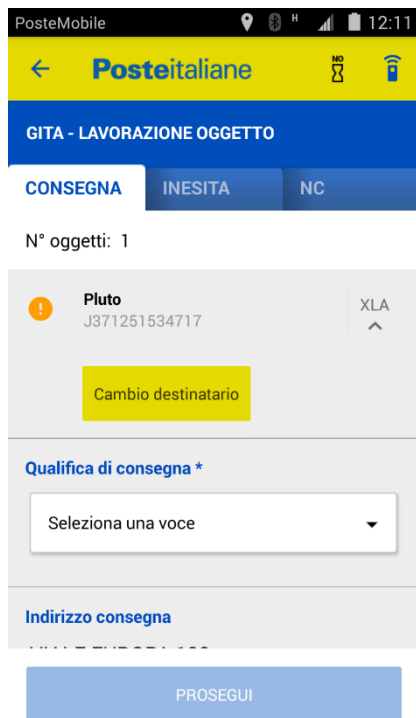

Dal menù a tendina «qualifica di consegna» seleziona la voce *INCARICATO*

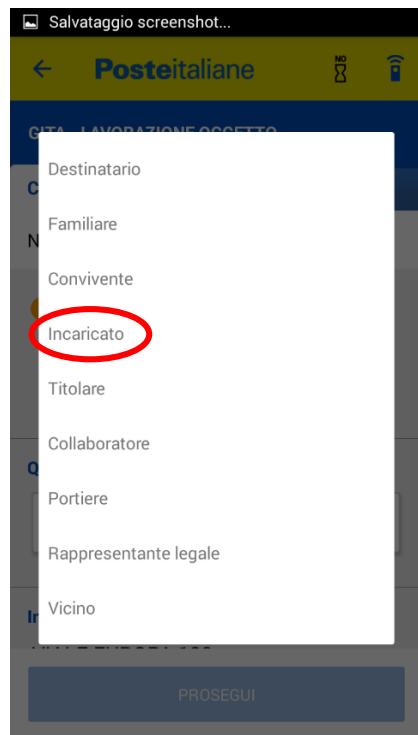

Per gli oggetti in cui non è richiesta la «Descrizione» seleziona la voce *PROSEGUI*

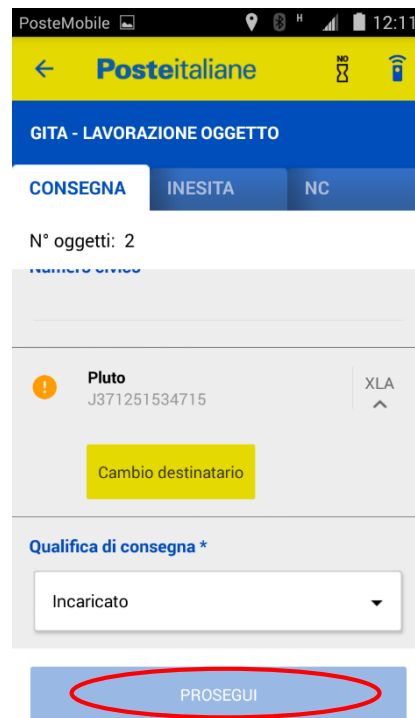

Per gli oggetti in cui è richiesta la «Descrizione» dovrà digitare «**DPCM4320**» nell'apposito campo e selezionare la voce *PROSEGUI*

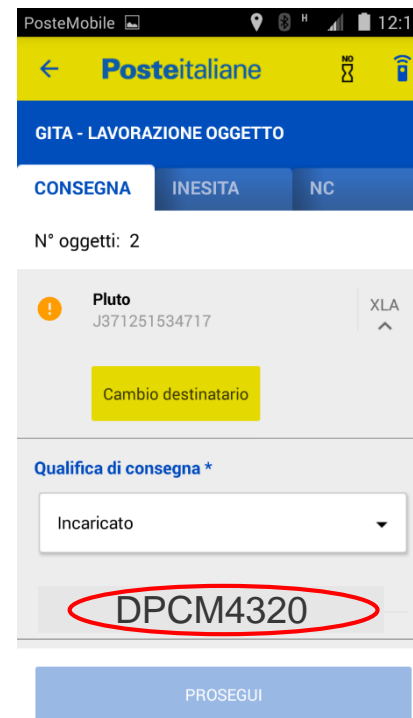

Nella schermata di «riepilogo di consegna» il PTL dovrà inserire la propria firma accedendo dall'apposito campo

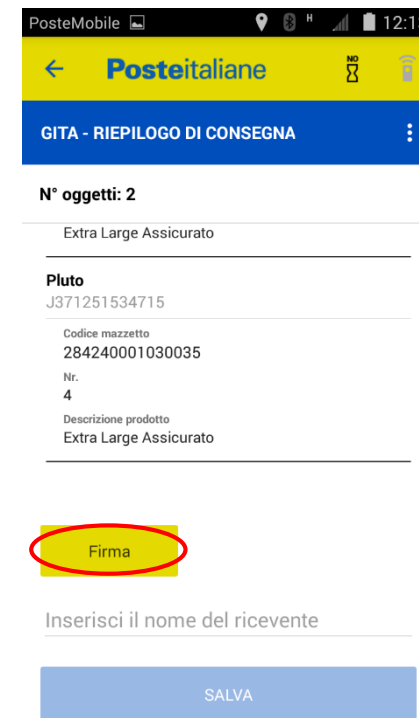

**N.B. Il dato immesso risale su T&T**

# CONSEGNA CON PALMARE PTL (2)

Nella stessa schermata di «riepilogo di consegna» il PTL dovrà digitare nel campo «*Inserisci il nome del ricevente*» la dicitura «**Incaricato DPCM4320**»

PosteMobile 12:13

Posteitaliane

GITA - RIEPILOGO DI CONSEGNA

N° oggetti: 2

Extra Large Assicurato

Pluto  
J371251534715

Codice mazzetto  
284240001030035

Nr.  
4

Descrizione prodotto  
Extra Large Assicurato

Firma

Inserisci il nome del ricevente

SALVA

PosteMobile 12:14

Posteitaliane

GITA - RIEPILOGO DI CONSEGNA

N° oggetti: 2

Extra Large Assicurato

Pluto  
J371251534715

Codice mazzetto  
284240001030035

Nr.  
4

Descrizione prodotto  
Extra Large Assicurato

Firma

Incaricato DPCM4320

SALVA

**N.B. Il dato immesso risale sulla piattaforma Documentum**

Una volta che il PTL acquisisce la propria firma dovrà selezionare «**SALVA**» per confermare la consegna

PosteMobile 12:15

Posteitaliane

GITA - RIEPILOGO DI CONSEGNA

N° oggetti: 2

Nr.  
4

Descrizione prodotto  
Extra Large Assicurato

Firma per esteso del ricevente  
Bianchi Ugo

Nuova Firma

Incaricato DPCM4320

SALVA

Dopo aver eseguito la procedura da palmare:

1

Riportare sull'invio:  
«**DPCM4320**»

2

Se l'oggetto è corredato di Avviso di Ricevimento, riportare sull'AR la medesima dicitura «**IMMESSO IN CASSETTA DPCM4320**» e la firma del portalettere.

3

Immette l'oggetto in cassetta o lo deposita in luogo sicuro.

# CONSEGNA MANUALE (1)

## OPPURE CON FIRMA ELETTRONICA NON ABILITATA

1

Il portalelettere, per ogni consegna, sul modello 28 aut deve riportare la propria firma e la dicitura «**DPCM4320**»

Valore	Importo	Destinatario	Firma	Qualifica
0	_____	MARIO ROSSI	Ugo Bianchi	DPCM4320

2

Il portalelettere riporta sull'invio: «**DPCM4320**»

3

Se l'oggetto è corredato di Avviso di Ricevimento, il portalelettere riporta sull'AR la medesima dicitura «**IMMESSO IN CASSETTA DPCM4320**» e la firma del portalelettere.

4

Il portalelettere immette l'oggetto in cassetta o lo deposita in luogo sicuro.

# CONSEGNA MANUALE (2)

## OPPURE CON FIRMA ELETTRONICA NON ABILITATA

6

Per gli invii per i quali è previsto l'inserimento dei dati della persona incaricata al ritiro, l'ALI riporta nella finestra attributi la qualifica di «Incaricato» e la dicitura «**DPCM4320**» nel campo Dati delegato.

**Notifica di Recapito**

Zona di Recapito  Data di Recapito

Dati Riepilogo

Codice Mazzetto  Nome  Tipologia

Invii Rientrati  Invii Consegnati  Inesitati Resi Presso Altro Ufficio  Totale Invii

Codice

Causale di Recapito

OK

Tipo Firma

F5 Annulla Codice F2 Variaz...

Attributi

Atto N.

Nome

che si e' qualificato come

Dati Delegato

F1 Annulla F3 Conferma

DMOPACCO  
A ZINGARI CPD  
20